

E-mail : lorraine.parizot@chu-nimes.fr

Poste téléphonique : 04 67 82 36 11 (site du Vigan)

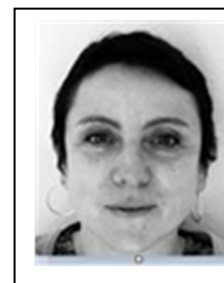

PARIZOT Lorraine

FORMATION/ DIPLOMES

- 1996 Baccalauréat Scientifique - Lycée Emmanuel D'Alzon Nîmes
- 1999 Diplôme d'Etat Infirmier - IFSI Croix Rouge Française de Nîmes
- 2002 Diplôme Universitaire en Soins et Santé Communautaire en Milieu Tropical Faculté de Médecine de Marseille
- 2017 Diplôme de Cadre De Santé - Master 1 Sciences Humaines et Sociales Mention Sciences de l'éducation - Parcours Conseil intervention développement des compétences - IFCS Montpellier
- 2026 Diplôme inter universitaire - Éthique en pratique de soins - Faculté de médecine de Montpellier

PARCOURS PROFESSIONNEL

- 12/1999 - Martinique - Guyane, Urgences, réanimation, SSPI, Chir
 - 12/2002 - Clinique Nîmes - MCO, Bloc opératoire
 - 2003 - 2006 - Exercice libéral Sauve (30) et Montpellier - Mosson (34)
 - 2006 - 2014 - CHU Montpellier Pôle de Psychiatrie, Infirmière Soins Aux Jeunes Adultes Soins Intensifs / USIP
 - 2015 - FF Cadre de santé en Hépatogastroentérologie, CH Rodez
 - 2018 - cadre de santé EHPAD/PASA, CH Rodez
 - 2019/2020 - cadre de santé Unité de psychiatrie générale et troubles de l'humeur - CHU Montpellier
 - 2020/2021 - cadre de santé sur 2 sites - CH Uzès CMP SHF/ANDUZE CATTTP, CALM, AFT Unité de psychiatrie générale
 - 2021/2023 - Cadre de santé DPI informatisation du dossier patient GHT Cévennes-Camargue.
 - 2023 à ce jour, Cadre de santé formatrice IFSI, IFMS CHU Nîmes
-

AUTRES MISSIONS intra & Extra CHU

- 2002/2003 - Infirmière bénévole au sein d'une ONG (KAKASU) en RDC - Ancien Zaïre
- 2008/2011 - Infirmière bénévole au Centre régional d'Accueil, de Soins et d'Orientation Médecins Du Monde France - Participation à la campagne régionale de sensibilisation à la précarité
- 2009/2013 - Infirmière volontaire auprès de la Cellule d'Urgences Médico-psychologique CUMP

INFORMATIONS COMPLEMENTAIRES

- Langues : Italien lu, écrit, parlé - Anglais scolaire
 - Informatique : Suite office, Logiciels professionnels (Hôpital manager, Cortexe, Dxcare, Via Trajectoire, informatiques Datameal, SDT, Ptah), Logiciel de gestion RH
-